

### I. INFORMACIÓN FINANCIERA

#### I) Detalles del Fondo

| Detalles del Fondo      |  |
|-------------------------|--|
| Razón Social            | Más Pensión Siefore Básica 4, S.A. de C.V.   |
| Inicio de Operaciones   | 04/12/2008   |
| Tipo de Fondo           | Básica   |
| Clave Bolsa             | MASBAS4  |
| Activos Administrados * | 53,261   |
| ISIN                    | MX54MA060014   |
| Comisión Anual          | 0.86%  |
| Administrador           | Fondo Nacional de Pensiones de los Trabajadores al Servicio del Estado (PENSIONISSSTE) |
| Director General        | Ing. José María de la Torre Vereza   |
| Presidente del Consejo  | José Reyes Baeza Terrazas  |

#### Activos Administrados \*

\$53,261

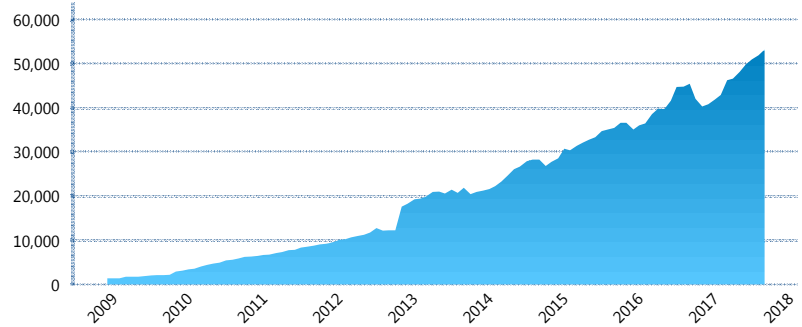

\*Cifras en millones de pesos

Contiene el efecto de fusiones, cortes transversales y transferencias por edad. Para mayor información consultar: <http://www.consar.gob.mx/gobmx/Aplicativo/Factsheets/EC/ECSAR.pdf>

#### II) Inversiones

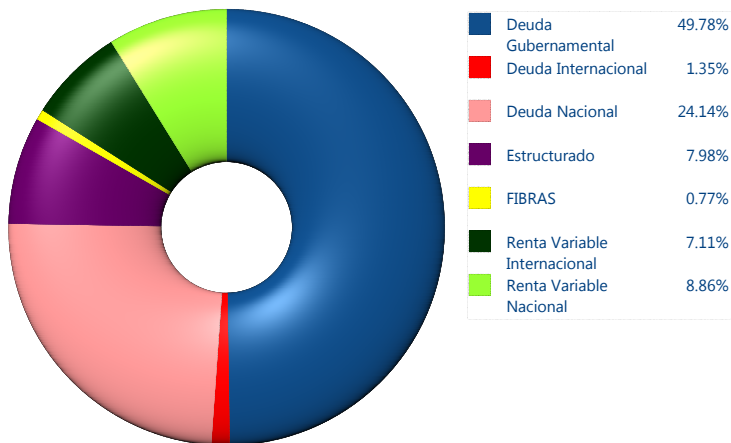

| Tipo de Instrumento          |                                 | PensionISSSTE (SB4) | Sistema Básicas 4** |
|------------------------------|---------------------------------|---------------------|---------------------|
| Renta Variable Nacional      | Renta Variable Nacional         | 8.86%               | 7.83%               |
|                              | <b>Total</b>                    | <b>8.86%</b>        | <b>7.83%</b>        |
| Renta Variable Internacional | Renta Variable Internacional    | 7.11%               | 18.33%              |
|                              | <b>Total</b>                    | <b>7.11%</b>        | <b>18.33%</b>       |
| Mercancías                   | Mercancías                      | 0.00%               | 0.42%               |
|                              | <b>Total</b>                    | <b>0.00%</b>        | <b>0.42%</b>        |
| FIBRAS                       | FIBRAS                          | 0.77%               | 1.93%               |
|                              | <b>Total</b>                    | <b>0.77%</b>        | <b>1.93%</b>        |
| Estructurado                 | Estructurados                   | 7.98%               | 4.89%               |
|                              | <b>Total</b>                    | <b>7.98%</b>        | <b>4.89%</b>        |
| Deuda Nacional               | Aerolíneas                      | 0.00%               | 0.02%               |
|                              | Alimentos                       | 0.62%               | 0.37%               |
|                              | Automotriz                      | 0.34%               | 0.20%               |
|                              | Banca de Desarrollo             | 2.28%               | 1.59%               |
|                              | Bancario                        | 0.42%               | 1.11%               |
|                              | Bebidas                         | 0.88%               | 0.73%               |
|                              | Cemento                         | 0.33%               | 0.06%               |
|                              | Centros Comerciales             | 0.46%               | 0.10%               |
|                              | Consumo                         | 0.25%               | 0.29%               |
|                              | Deuda CP                        | 0.00%               | 0.01%               |
|                              | Empresas Productivas del Estado | 7.09%               | 2.19%               |
|                              | Estados                         | 1.15%               | 0.59%               |
|                              | Europesos                       | 0.37%               | 3.04%               |
|                              | Grupos Industriales             | 0.36%               | 0.53%               |
|                              | Infraestructura                 | 6.00%               | 3.27%               |
|                              | Otros                           | 0.75%               | 0.96%               |
|                              | Papel                           | 0.28%               | 0.05%               |
|                              | Serv. Financieros               | 0.19%               | 0.49%               |
|                              | Siderúrgica                     | 0.00%               | 0.01%               |
|                              | Telecom                         | 1.12%               | 1.18%               |
|                              | Transporte                      | 0.14%               | 0.59%               |
|                              | Vivienda                        | 1.12%               | 1.42%               |
|                              | <b>Total</b>                    | <b>24.14%</b>       | <b>18.79%</b>       |
| Deuda Internacional          | Deuda Internacional             | 1.35%               | 1.32%               |
|                              | <b>Total</b>                    | <b>1.35%</b>        | <b>1.32%</b>        |
| Deuda Gubernamental          | BONDES                          | 0.00%               | 0.33%               |
|                              | BONOS                           | 42.38%              | 14.26%              |
|                              | BPA182                          | 0.00%               | 0.01%               |
|                              | CBIC                            | 0.31%               | 2.67%               |
|                              | CETES                           | 0.00%               | 3.62%               |
|                              | REPORTO                         | 4.57%               | 2.12%               |
|                              | UDIBONO                         | 2.51%               | 22.44%              |
|                              | UMS                             | 0.00%               | 1.05%               |
|                              | <b>Total</b>                    | <b>49.78%</b>       | <b>46.49%</b>       |
|                              | <b>Total</b>                    | <b>100.00%</b>      | <b>100.00%</b>      |

#### Evolución de Inversiones

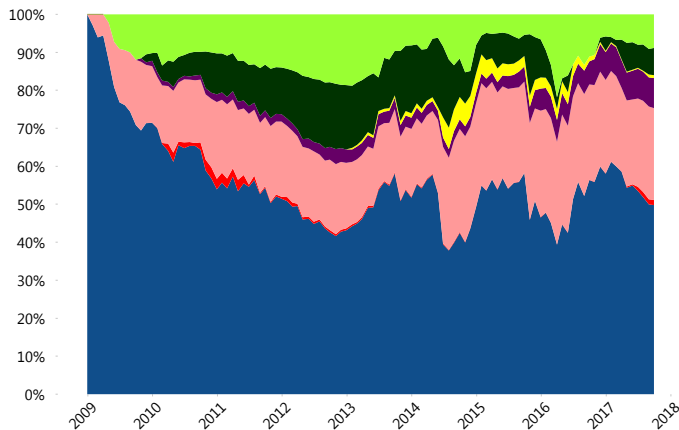

\*\*Considera las inversiones de todo el grupo de SIEFORES Básicas 4  
Cifras al cierre de septiembre de 2017

### III) Desempeño

#### Rendimiento Bolsa

| Tipo   | PensionISSSTE (SB4) | Sistema Básicas 4 |
|--------|---------------------|-------------------|
| 1 año  | 0.88%               | 4.63%             |
| 2 años | 3.95%               | 6.73%             |
| 3 años | 4.25%               | 5.22%             |
| 5 años | 5.10%               | 5.62%             |

#### Indicador de Rendimiento Neto

| Siefore                    | IRN %         |
|----------------------------|---------------|
| Profuturo (SB4)            | 8.41%         |
| SURA (SB4)                 | 7.83%         |
| Banamex (SB4)              | 7.44%         |
| Coppel (SB4)               | 6.88%         |
| <b>PensionISSSTE (SB4)</b> | <b>6.83%</b>  |
| Metlife (SB4)              | 6.76%         |
| Principal (SB4)            | 6.61%         |
| XXI-Banorte (SB4)          | 6.49%         |
| Azteca (SB4)               | 6.49%         |
| Invercap (SB4)             | 5.76%         |
| Inbursa (SB4)              | 5.42%         |
| <b>Promedio Simple</b>     | <b>6.81 %</b> |
| <b>Promedio Ponderado</b>  | <b>7.10 %</b> |

#### Evolución con inversión inicial de \$1000

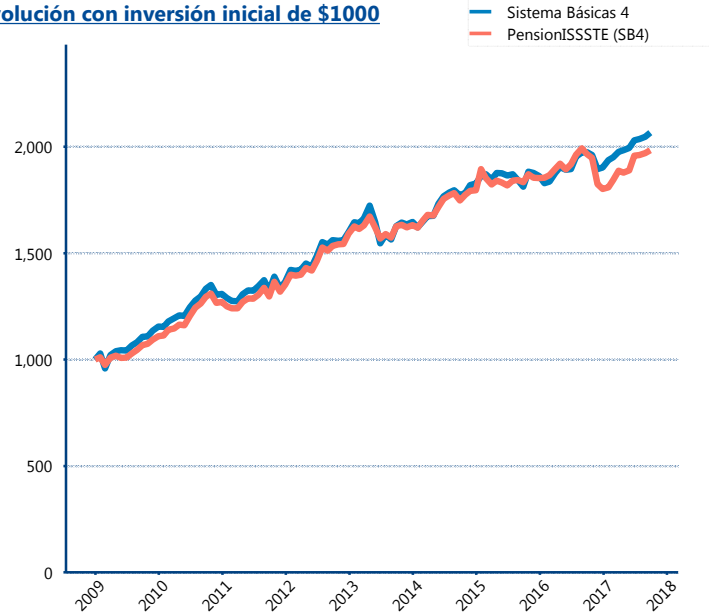

Construido con el precio de la Siefore registrado en la Bolsa Mexicana de Valores

### IV) Medidas de sensibilidad y riesgos

#### Evolución del Plazo Promedio Ponderado

